BIBLIOTECA BS IBBY MÉXICO

Saca tu credencial

Individual

- Préstamo a domicilio de 3 libros por 15 días.
- 1 resello por 7 días más.
- Costo: $200.00
- Renovación: $100.00

Familiar

- Préstamo a domicilio de 12 libros por 15 días.
- 1 resello por 7 días más.
- Costo: $600
- Renovación: $300

Paga mediante un depósito o una transferencia bancaria a la cuenta:
Asociación para Leer, Escuchar, Escribir y Recrear, A.C.
Bancomer
Cuenta: 014 658 0319
Clabe: 0121 8000 1465 8031 99

Después de pagar, llena el formulario que te corresponde (dale click):

Individual **Familiar**

IBBY MÉXICO

Credenciales digitales

Si todavía tienes la credencial impresa vigente deberás cambiarla a digital lo antes posible para que podamos crear tu cuenta en nuestro sistema.

Saca tu cita y acude a nuestras instalaciones para realizar el cambio.

Todas las credenciales tienen una **vigencia de 2 años.**

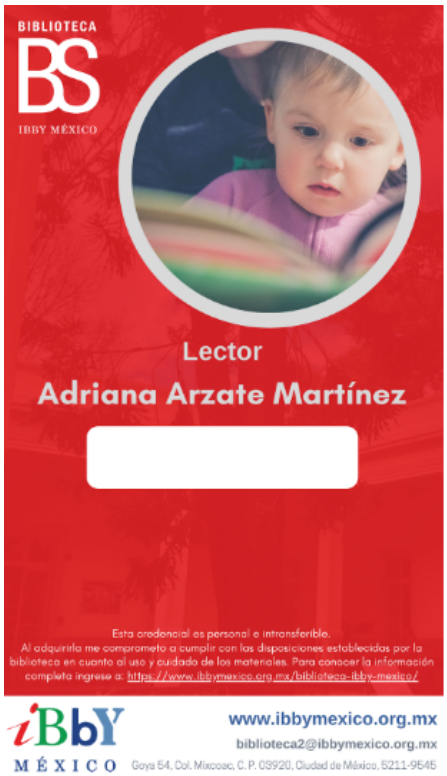

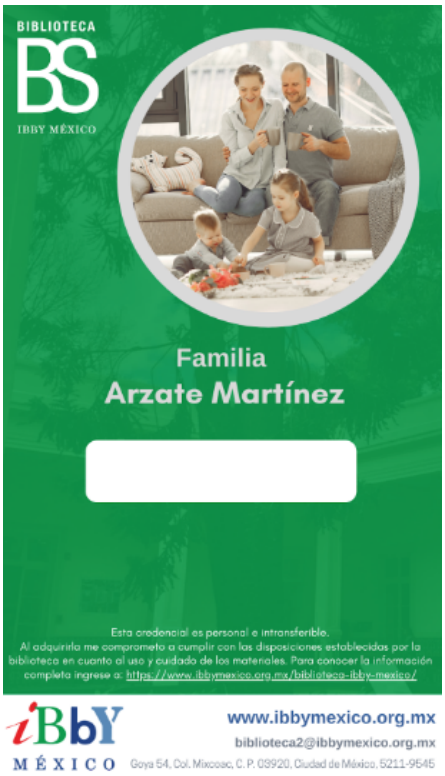

iBbY MÉXICO

BIBLIOTECA BS IBBY MÉXICO

Estamos de regreso

Ten en cuenta

Para ingresar deberás pasar por el filtro sanitario que incluye:

- Toma de temperatura
- Aplicación de gel antibacterial para manos

Además deberás utilizar tu cubrebocas de manera correcta (cubriendo boca y nariz) y mantener la sana distancia en todo momento (1.5 metros).

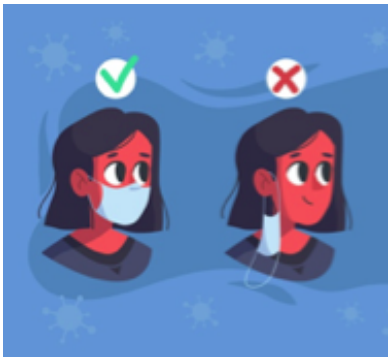

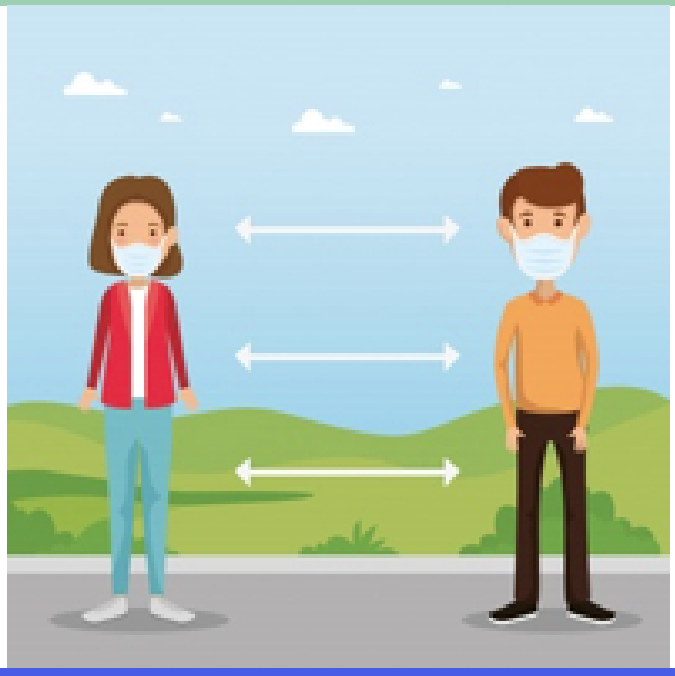

Si presentas síntomas de enfermedad (dolor de cabeza, tos, escurrimiento nasal, etc.) o una temperatura corporal superior a los 37.5˚, no podrás accesar.

iBbY MÉXICO

Mientras el semáforo epidemiológico en la Ciudad de México permanezca en cualquier color distinto al verde, solo permitiremos el acceso a un adulto y un niño por familia.

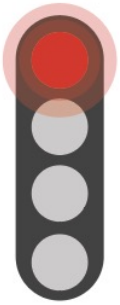

ROJO:

Ocupación mayor a 65%
O dos semanas de incremento estable

NARANJA:

Ocupación menor a 65%
Y dos semanas de tendencia a la baja

AMARILLO:

Ocupación menor a 50%
Y dos semanas de tendencia a la baja

VERDE:

Ocupación menor a 50%
Al menos un mes con ocupación baja estable

iBbY MÉXICO

Quiero llevarme libros a casa

Tramita la **credencial** que te acredite como usuario.
Si necesitas resellar, envía un correo a: aarzate@ibbymexico.org.mx o un mensaje por WhatsApp al 55 87 00 68 23.

Individual **Familiar**

En caso de no entregar o no renovar a tiempo los libros, te harás acreedor a una **sanción de $5.00 por día por libro**. El personal de la biblioteca te informará el importe total de la multa y deberás cubrir el costo para poder llevarte libros nuevamente.

Paga mediante un depósito o transferencia bancaria a la cuenta:
Asociación para Leer, Escuchar, Escribir y Recrear, A.C.
Bancomer
Cuenta: 014 658 0319
Clabe: 0121 8000 1465 8031 99

Consulta nuestro catálogo y elige tus libros aquí: http://bibliotecabs.ibbymexico.org.mx/

Llena este formulario para que podamos prestarte libros nuevamente: https://biblioteca-bs-ibby-mexico.reservio.com
Al recibirlo **te enviaremos una confirmación** por correo o por mensaje de WhatsApp.

iBbY MÉXICO

Prepara tu visita

1. Consulta nuestro catálogo:
http://bibliotecabs.ibbymexico.org.mx/

2. Elige los títulos que quieras llevar a casa .

3. Comunícate con nuestro equipo de bibliotecarios para asegurarte que los títulos que buscas están disponibles. En caso de no estarlo, ellos te podrán recomendar un título alternativo.

4. Agenda tu cita aquí:
https://biblioteca-bs-ibby-mexico.reservio.com

5. Asiste puntualmente a tu visita para cumplir con el aforo máximo permitido en la biblioteca, establecido por las autoridades.

RECUERDA

El tiempo de permanencia máximo será de 30 minutos.

Sólo pueden ingresar al interior de la biblioteca 1 adulto y 1 niño por familia.

iBbY MÉXICO

Nuestro reglamento

Las instalaciones, el mobiliario, y los libros son de todos y para todos, por lo que es importante cuidarlos para poder disfrutarlos por más tiempo.

No está permitido introducir a las salas de consulta: alimentos, bebidas ni otros elementos que pongan en riesgo la integridad de los materiales.

Si extravías algún material deberás reponerlo. Si se trata de una obra agotada se otorgará otra opción de título con la que se pueda reponer o cubrir el costo.

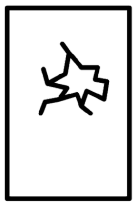

En caso de que algún material resulte dañado, deberás notificarlo al personal. Si el daño es irreversible te pediremos que lo repongas. Por favor no trates de repararlo, nosotros nos encargaremos.

No nos hacemos responsables de objetos perdidos a interior de nuestras instalaciones.

iBbY MÉXICO

¡A disfrutar!

Estaremos al pendiente de tus citas y esperándote con todas las medidas de seguridad.

Recuerda que puedes consultar nuestra cartelera mensual de actividades en nuestras redes sociales y página web.

También te enviaremos información por WhatsApp.

¿Quieres donar?

Da click aquí:
https://www.ibbymexico.org.mx/dona/